BÀI KHÔNG TÊN SỐ 24

Vũ Thành An

Trong tên em đã có tên anh từ đầu. Thuở mẹ sinh em đã có anh thẳm

sâu. Trong bao lâu son sắt em giữ gìn, em đã dành đã giữ cho riêng

anh. Anh long đong trong đám bon chen chợ đời, nhiều cay đắng với xót xa mà

thôi Em vô tư trang sách trắng trong học đường, ôm giấc mộng trong trái tim yêu

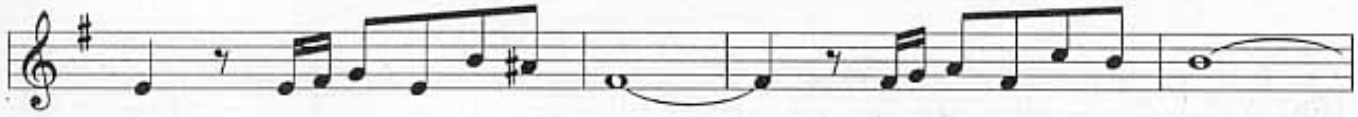

thương. Mình gặp đây rực rỡ tháng ngày, Lửa trên môi lửa cháy trên tay,

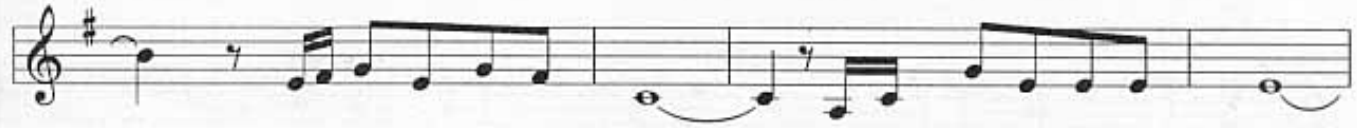

thầm mơ ước được giấc mơ dài, đừng thoảng gió hay mong manh mây.

Tay trong tay anh đã nguôi quên cuộc đời. Niềm cay đắng với xót xa dần

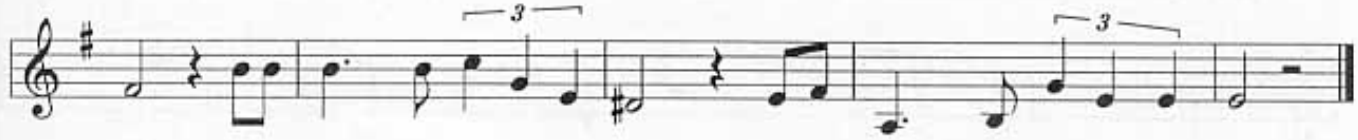

vơi. Anh ơn em cho đến phút cuối cùng, anh chúc tụng một trái tim vô biên.