Chim Đổi Mùa

Lời : Phỏng một bài thơ Nga
Nhạc : Đinh Thức

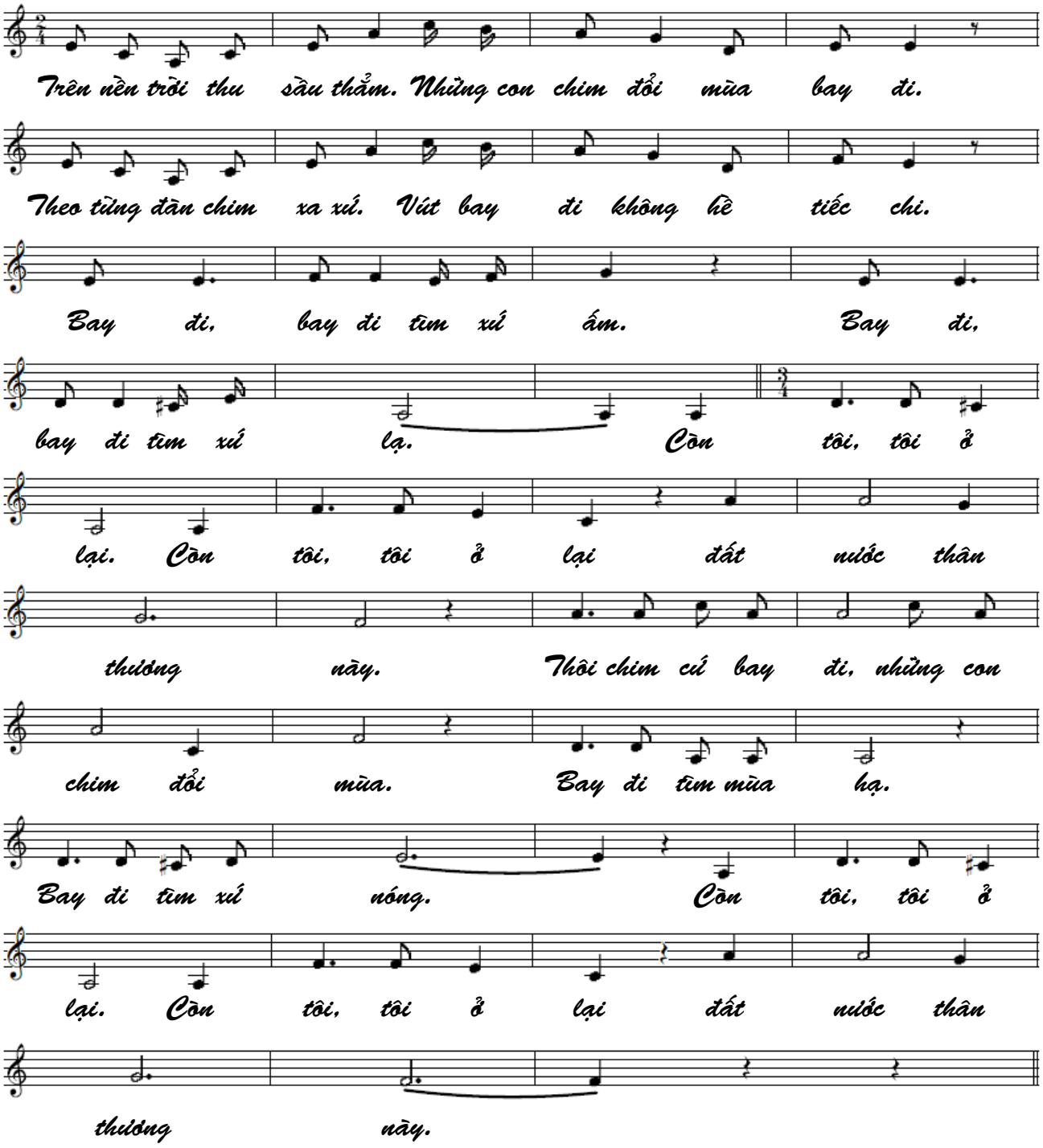

Sài Gòn 1979